

# Sopran

# Troumwält

für Sopran, Bariton, el. Gitarre, Klavier/Keyboard, E-Baß und Schlagzeug

Musik: Basel, 2. August 1985, Text: Basel, 28./30. August 1985

Parergon 13, Nr. 24, Musikwerknummer 689

♩ = 132

Refrain 1

René Wohlhauser

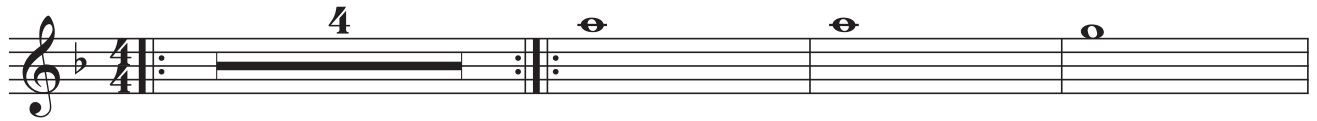

Uuh \_\_\_\_\_

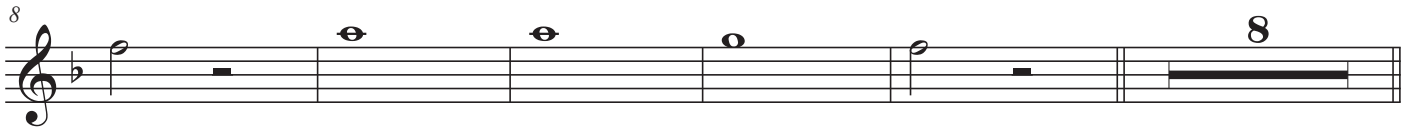

Uuh \_\_\_\_\_

Strophe (der Vokaltext gilt für beide Singstimmen)

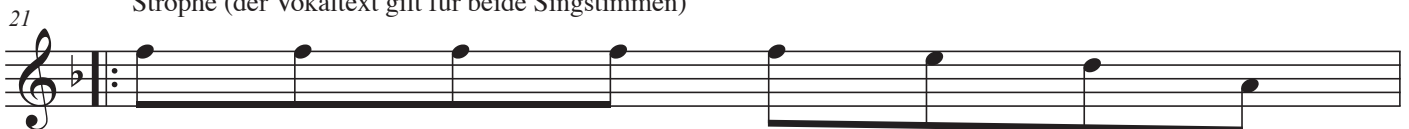

1. Hans - li Hue - ber schafft im Bü - ro;  
2. Ma - rie Sto - cker isch Cua - ffö - se;  
3. Fritz - li Mei - er isch Ver - chöi - fer,  
4. Lis - beth Löff - ler isch ä Putz - frou,



wenn dr Scheff ihn a - schreit, folgt är und bleibt schtumm.  
fet - tigs Haar und Schup - pe cha si nüm - me gse.  
dräit de Chun - de Zügs, wo si nid bruu - chen a.  
Schtä - ge fä - ge, Ni - sche wü - sche ghört zum Tschob.



Tag für Tag sit nün - zä Jahr tuet är si Pflicht, chunnt nie z'schpät und fragt  
Trotz - däm muess si i - ne - län - ge, dr E - kel ver - drän - ge, denn am Sam - schtig  
Kas - se tip - pe, Bschtel - lig schri - be, schtres - se, denn e Chund mit Son - der -  
Ou dert wo di gros - se Schef - fe schis - se: schrup - pe; für die Sou - püetz



nid wa - rum. Isch das denn al - les? \_\_\_\_\_ Nei in si - ne Tröim  
git's no meh. Isch das denn al - les? \_\_\_\_\_ Nei in ir - ne Tröim  
wünsch isch da. Isch das denn al - les? \_\_\_\_\_ Nei in si - ne Tröim  
git's kes Lob. Isch das denn al - les? \_\_\_\_\_ Nei in ir - ne Tröim



bricht är us \_\_\_\_\_ us \_\_\_\_\_ däm Lä - be, \_\_\_\_\_  
öff - net sech \_\_\_\_\_ plötz - lech d'Tü - re. \_\_\_\_\_  
lat är al - les \_\_\_\_\_ la li - ge, \_\_\_\_\_  
fägt si ir \_\_\_\_\_ Ka - ra - wa - ne \_\_\_\_\_

33

chouft äs li - la - ro - se - rots Gum - mi - boot und säg - let gä - ge ds e - wi - ge  
I - ne chunt dr lang - er - sehnt schö - ni Prinz, ent - füert se i si Pa - lascht us  
chouft ä gros - se Tep - pich, ä flie - gen - de, und flügt i dsMor - ge - land zu a -  
z'mitts dür d'Wüesch - ti Sa - ha - ra ab i Busch, wird emp - fan - ge dert mit Fan -

36

A - be - rot; Dert trifft är lie - bi Lüt und isch nüm e - lei; Nur nie meh hei!  
Pfäl - fer - münz. Dert wird si glück - lech, denn si isch nüm e - lei;  
schmie - gen - de Buch - tanz - wun - der - görls und isch nüm e - lei; Nur nie meh hei!  
fa - re - tusch, ver - wütscht ä schwar - ze Ma und isch nüm e - lei;

40

1. und 3.: zur Strophe 2, 4. 2. Refrain 2

— Nur nie meh hei! 2.: zurück zu Gsch so vil Lüt uf dr  
— Nur nie meh hei! 4.: weiter zu Refrain 1  
— Nur nie meh hei! Refrain 2

45

Schtraass si e - lei. Wo chö - me die här, und wo si die de -

50

Refrain 3

16

hei? Gsch so vil Lüt uf dr Schtraass si e - lei. Wo

71

Refrain 4

chö - me die här, und wo si die de - hei? Oh Gsch so vil Lüt uf dr

77

*rit.*

Schtraass si e - lei. Wo chö - me die här, und wo si die de - hei?